

28/01/2017

Bilan 2016 de l'Inventaire permanent de la flore vasculaire du Massif armoricain en Pays de la Loire

Conservatoire Botanique National

CONSERVATOIRE
BOTANIQUE
NATIONAL
DE BREST



Fabien Dortel – chargé d'étude

Antenne des Pays de la Loire

Statistiques générales

Dpt	nb_observateurs bénévoles	nb total de données (et prctage bénévoles)
44	62	12 539 (67%)
49	-	-
53	17	10 112 (90%)
72	27	2 058 (72%)
85	33	4 374 (61%)
PDL	165	29 006 (71%)

- **Restent plus de 8000 observation à valider en 49.**

Statistiques générales

- **Proportion de données transmises par le réseau de bénévoles : 70% !**

Conservatoire Botanique National



CONSERVATOIRE
BOTANIQUE
NATIONAL
DE BREST



Statistiques générales

- **1 420 espèces recensées en 2016 (1 528 en 2015)**

département	2015	2016
44	1 132	1 092
49	1032	-
53	859	813
72	719	700
85	1 054	906

49 : validations en attente.

Nbre de données cumulées par département

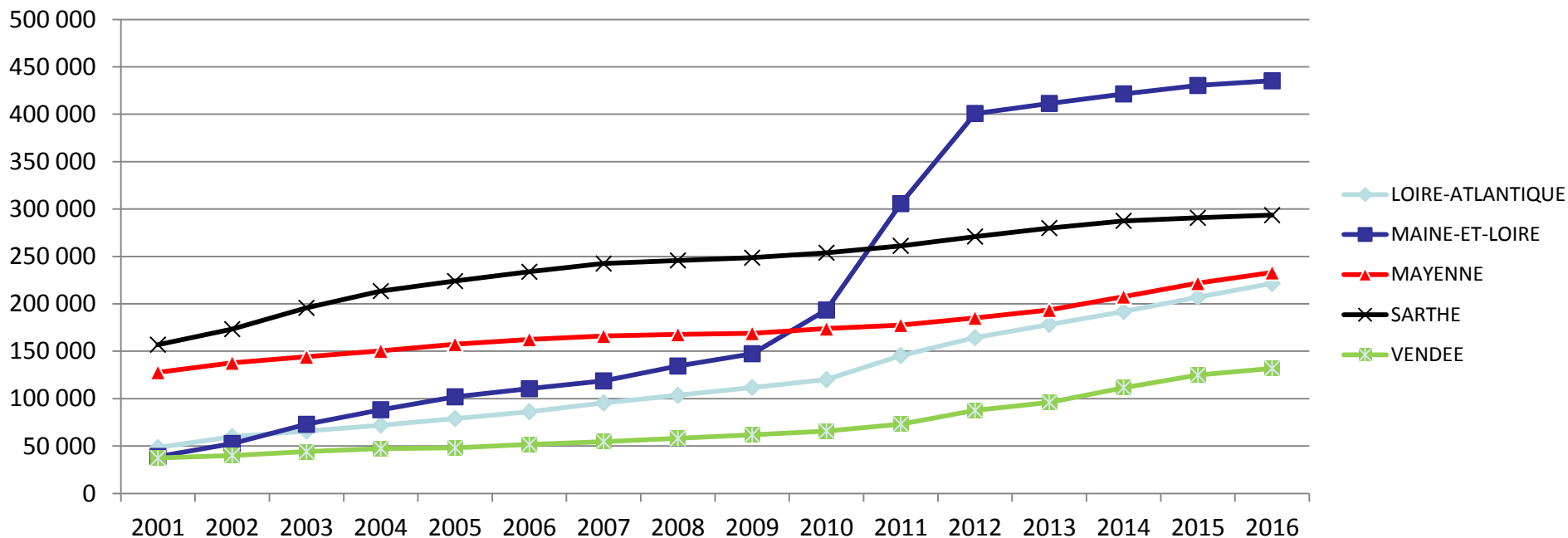

Nbre de données cumulées par département (remise des compteurs à 0 en 2001)

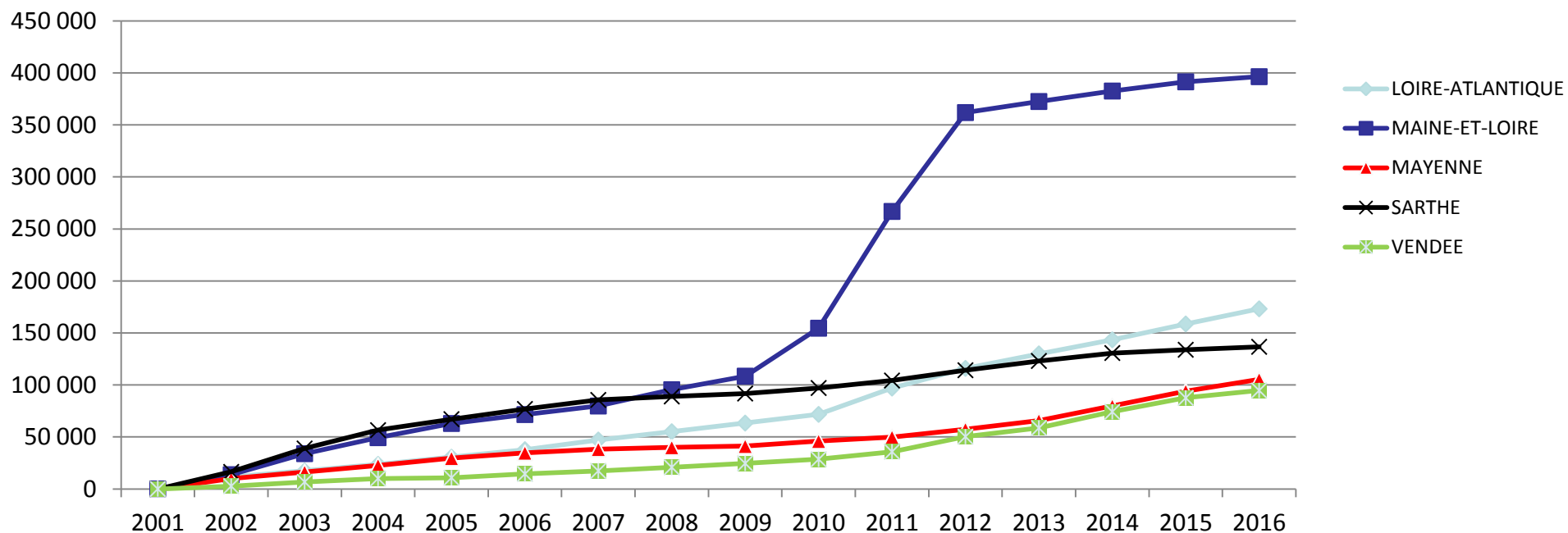

Evolution du nbre de données par année et département

44

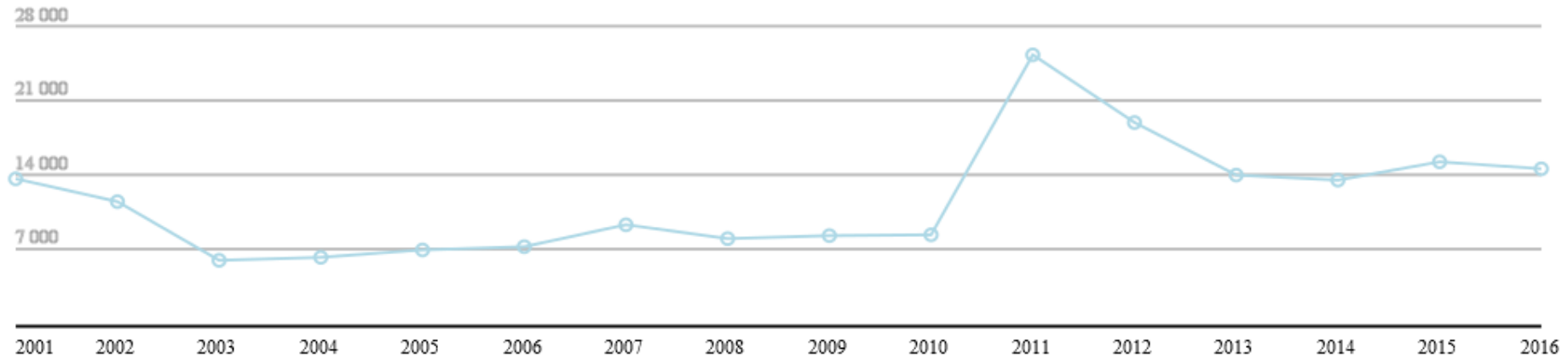

Conservatoire Botanique National



CONSERVATOIRE
BOTANIQUE
NATIONAL
DE BREST

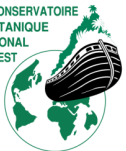

Evolution par département

49

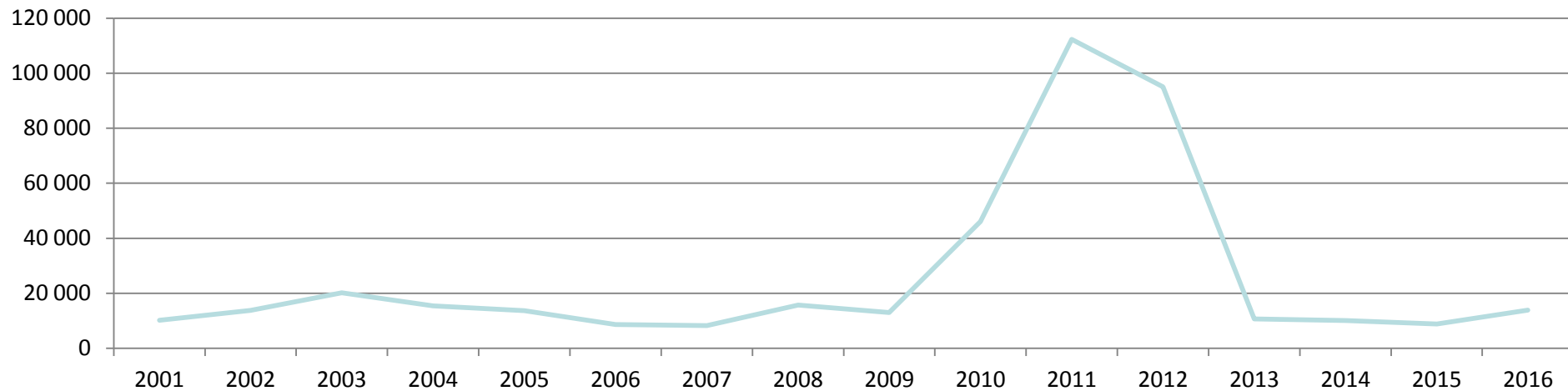

Conservatoire Botanique National



CONSERVATOIRE
BOTANIQUE
NATIONAL
DE BREST



Evolution du nbre de données par année et département

53

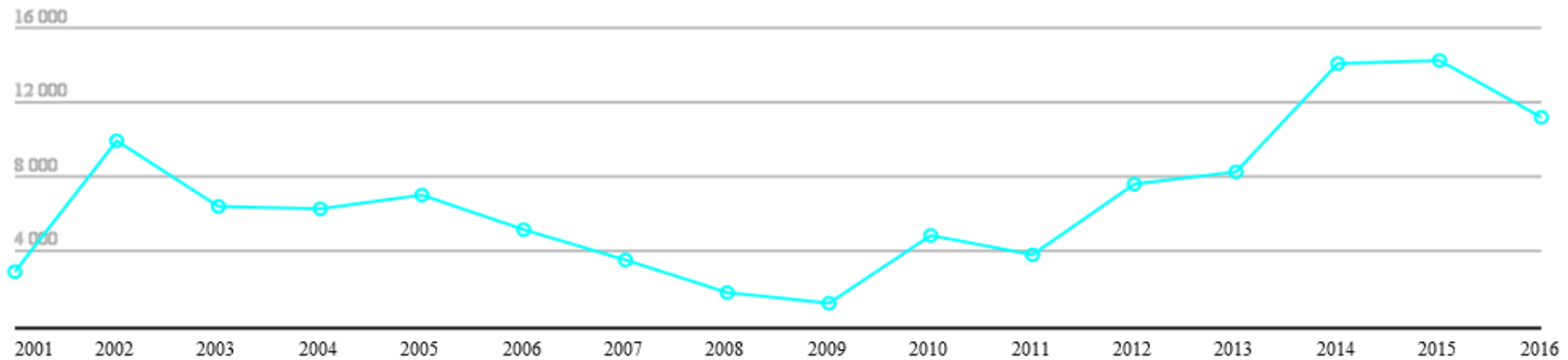

Evolution du nbre de données par année et département

72

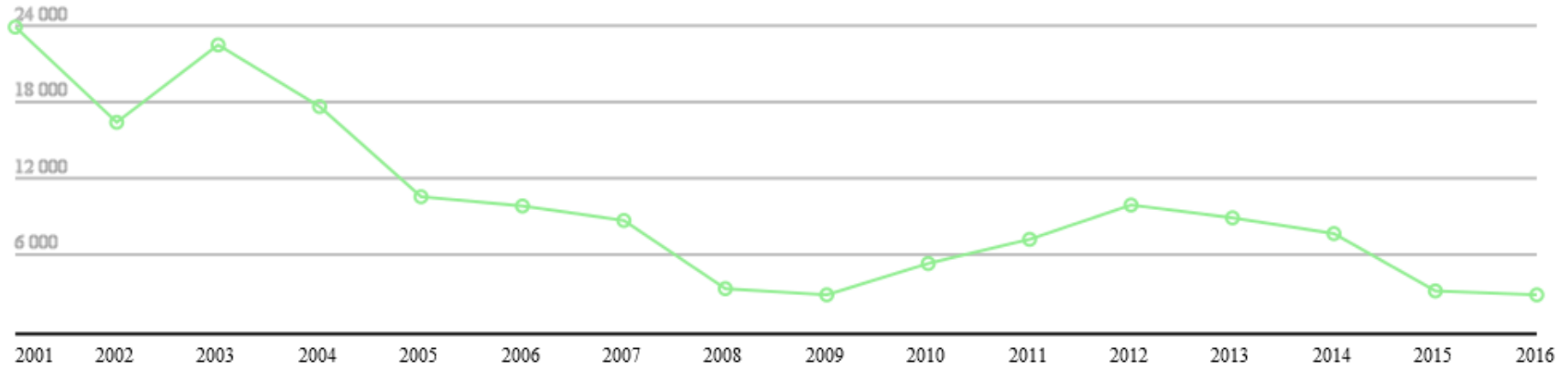

Conservatoire Botanique National



CONSERVATOIRE
BOTANIQUE
NATIONAL
DE BREST



Evolution du nbre de données par année et département

85

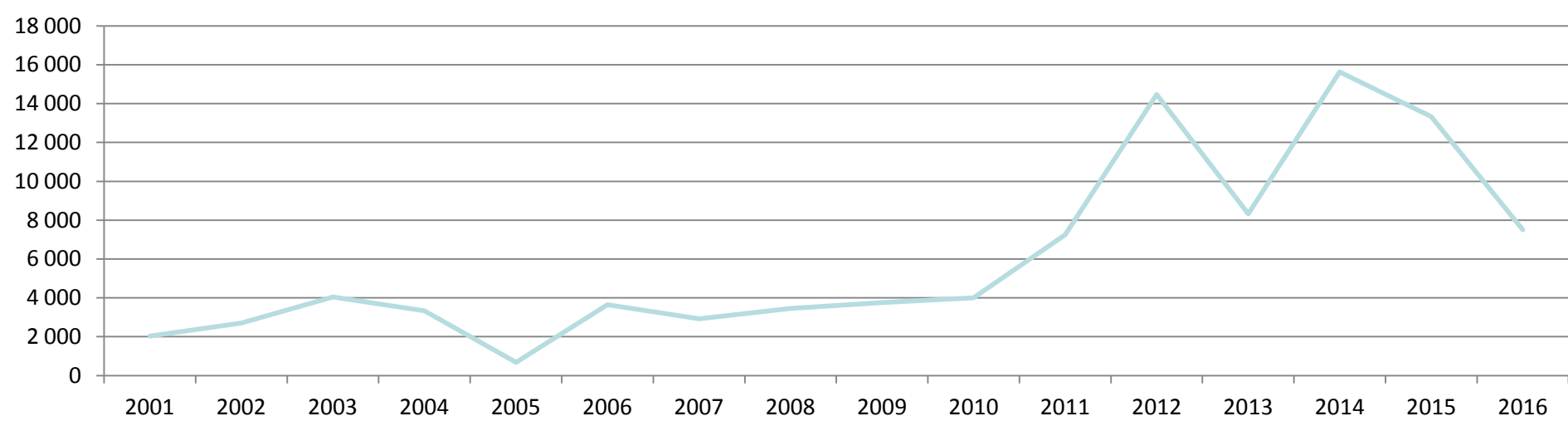

Conservatoire Botanique National



CONSERVATOIRE
BOTANIQUE
NATIONAL
DE BREST



Nombre de taxons par commune en Loire-Atlantique

Histogramme de distribution des communes par classe de nombre de taxons (1990-2013, 1990-2014, 1990-2015)
Données inventaire permanent seules, années d'observation.

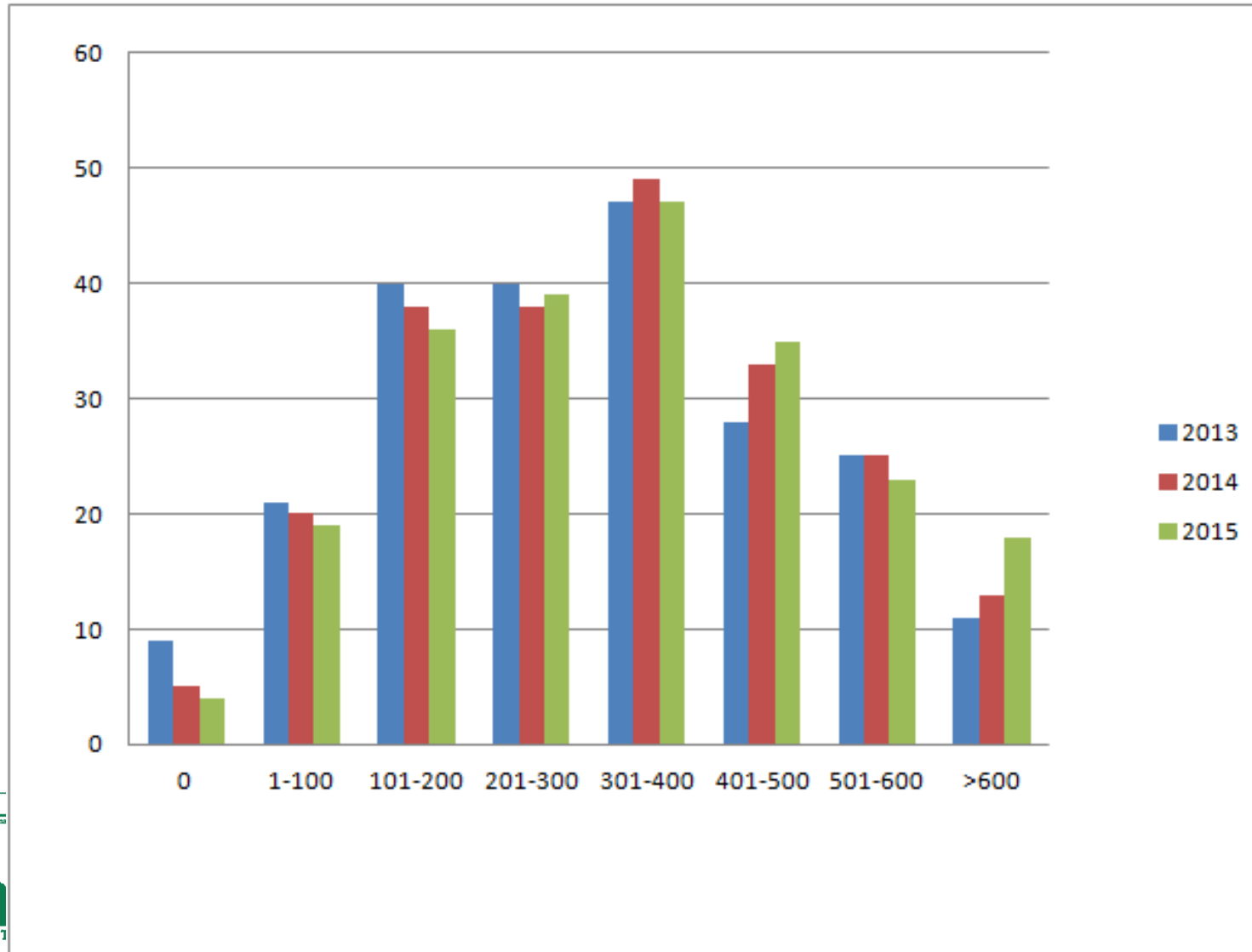

Nombre de taxons par commune en Maine-et-Loire

Histogramme de distribution des communes par classe de nombre de taxons (1990-2013, 1990-2014, 1990-2015)
Données inventaire permanent seules, années d'observation.

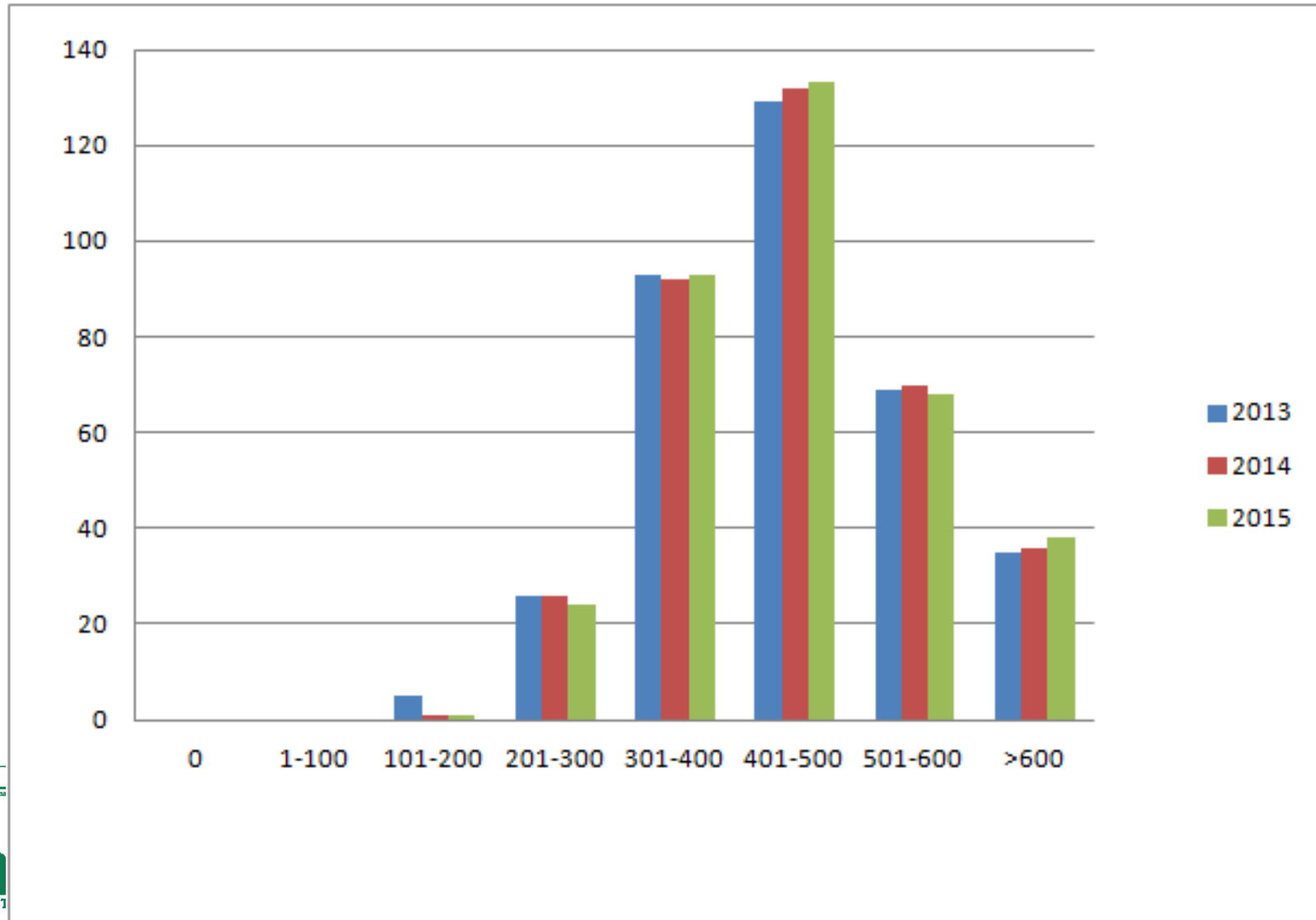

Nombre de taxons par commune en Mayenne

Histogramme de distribution des communes par classe de nombre de taxons (1990-2013, 1990-2014, 1990-2015)
Données inventaire permanent seules, années d'observation.

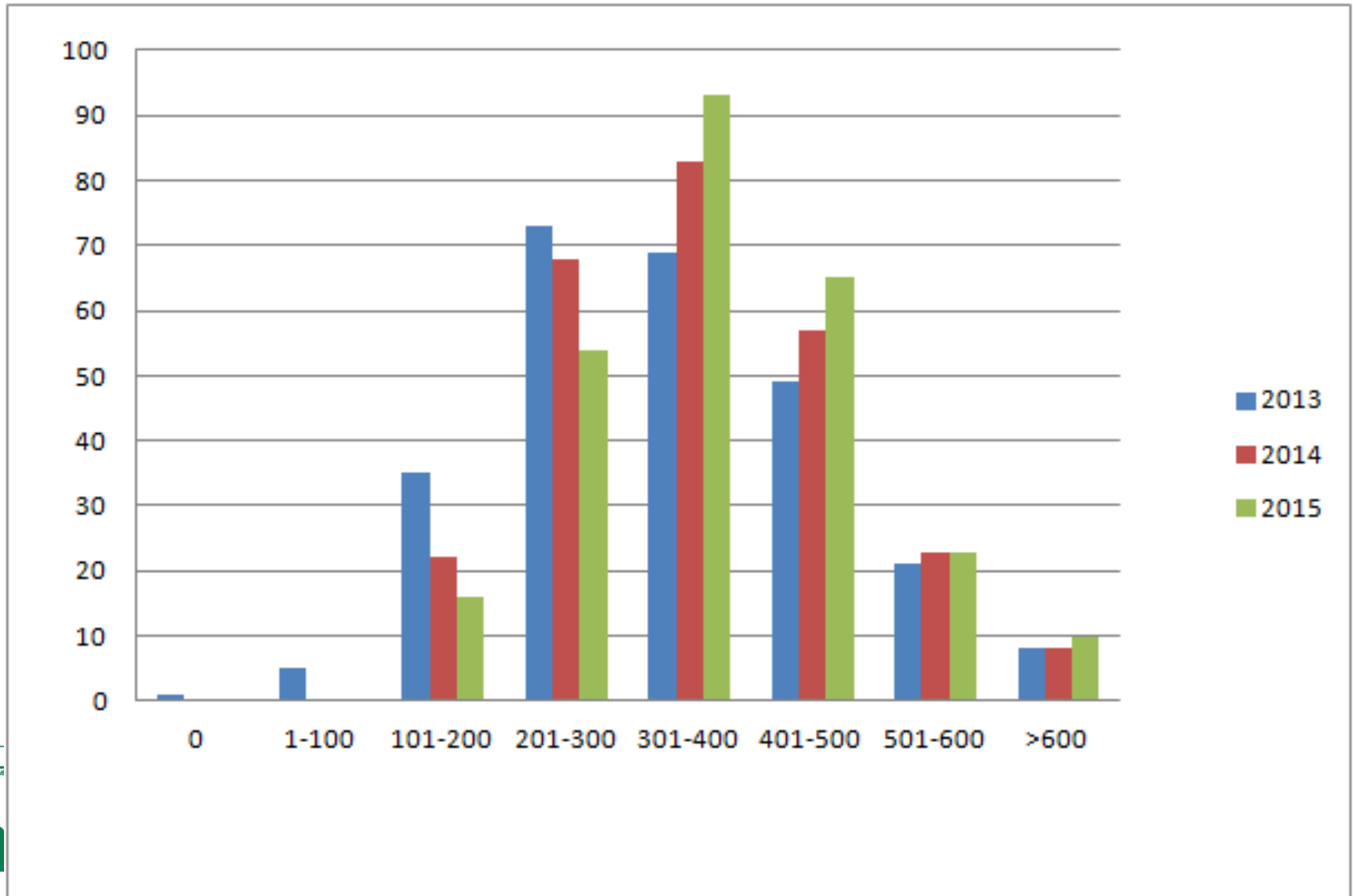

Nombre de taxons par commune en Sarthe.

Histogramme de distribution des communes par classe de nombre de taxons (1990-2013, 1990-2014, 1990-2015)
Données inventaire permanent seules, années d'observation.

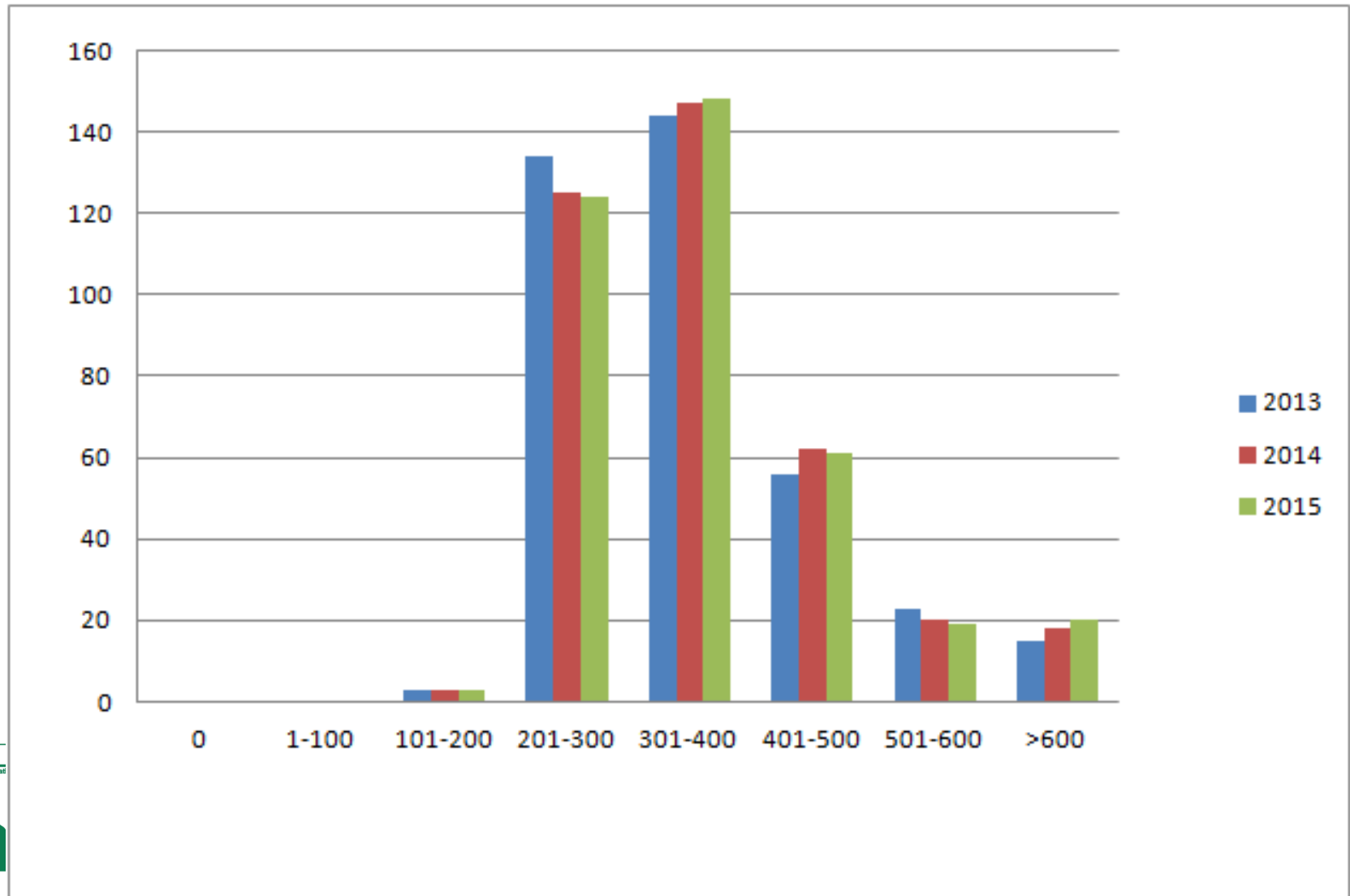

Nombre de taxons par commune en Vendée

Histogramme de distribution des communes par classe de nombre de taxons (1990-2013, 1990-2014, 1990-2015)
Données inventaire permanent seules, années d'observation.

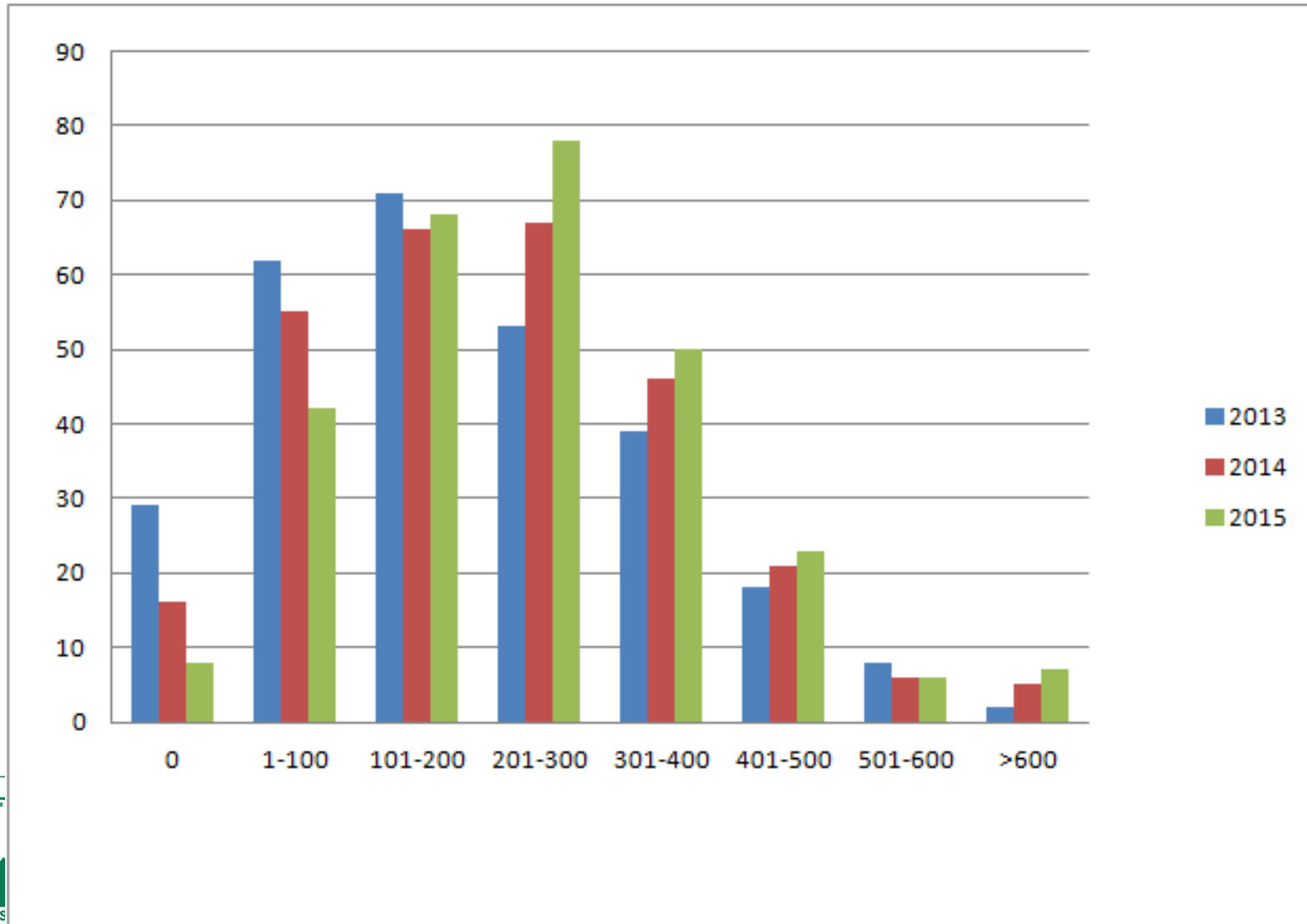

Nombre de taxons par commune, en Pays de la Loire.

Histogramme de distribution des communes par classe de nombre de taxons (1990-2012, 1990-2013, 1990-2014)
Données inventaire permanent seules, années d'observation.

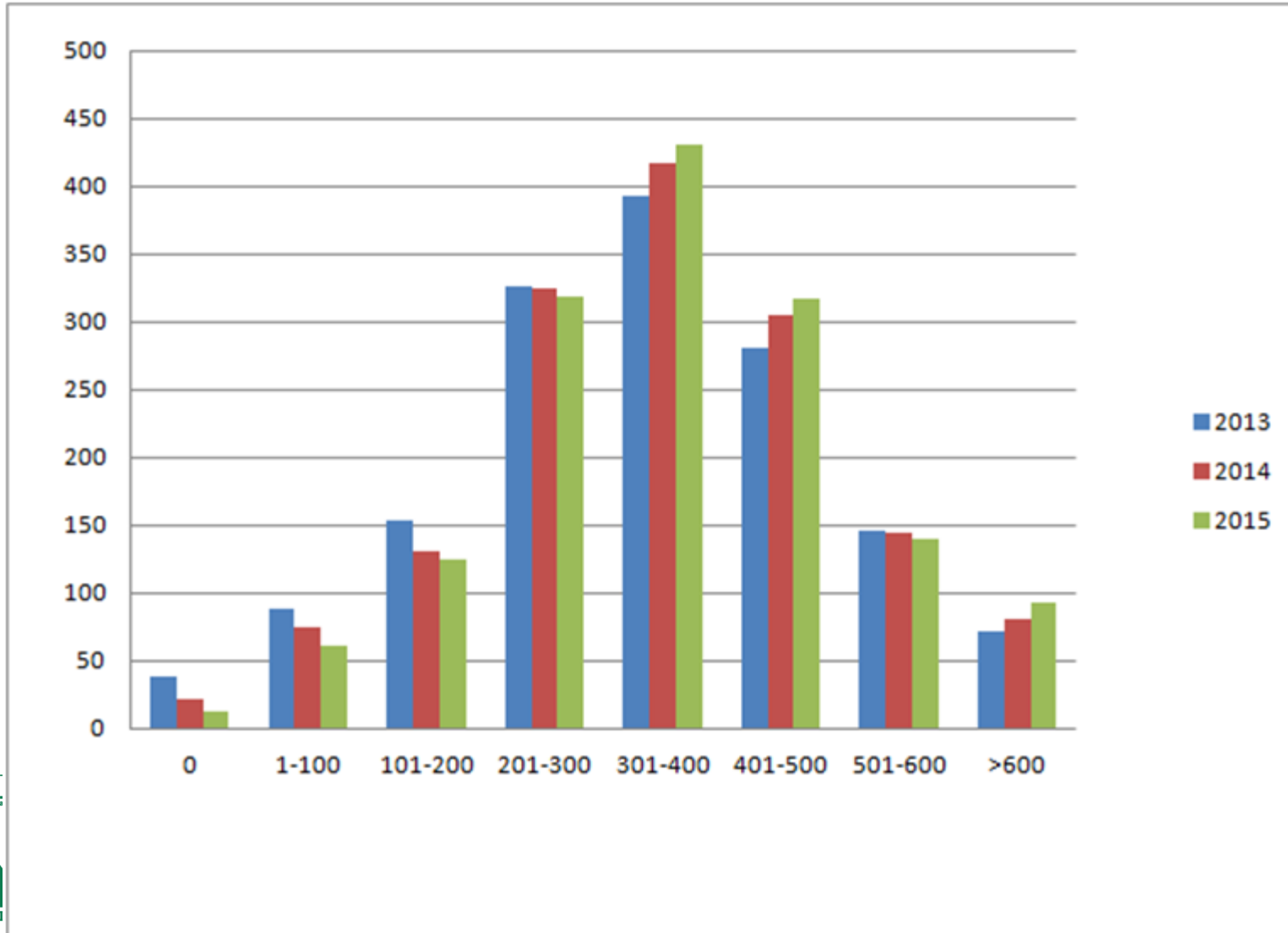

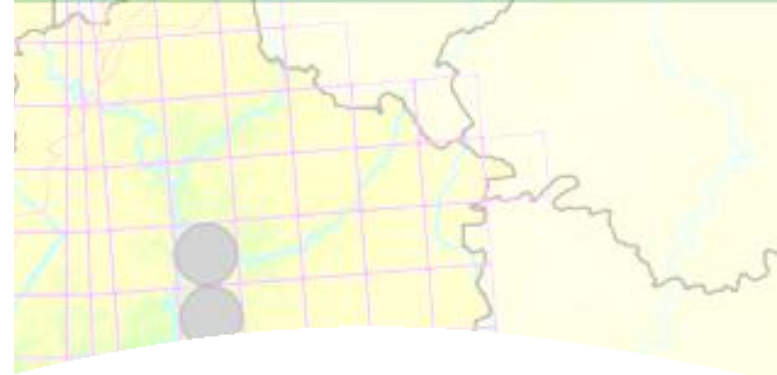
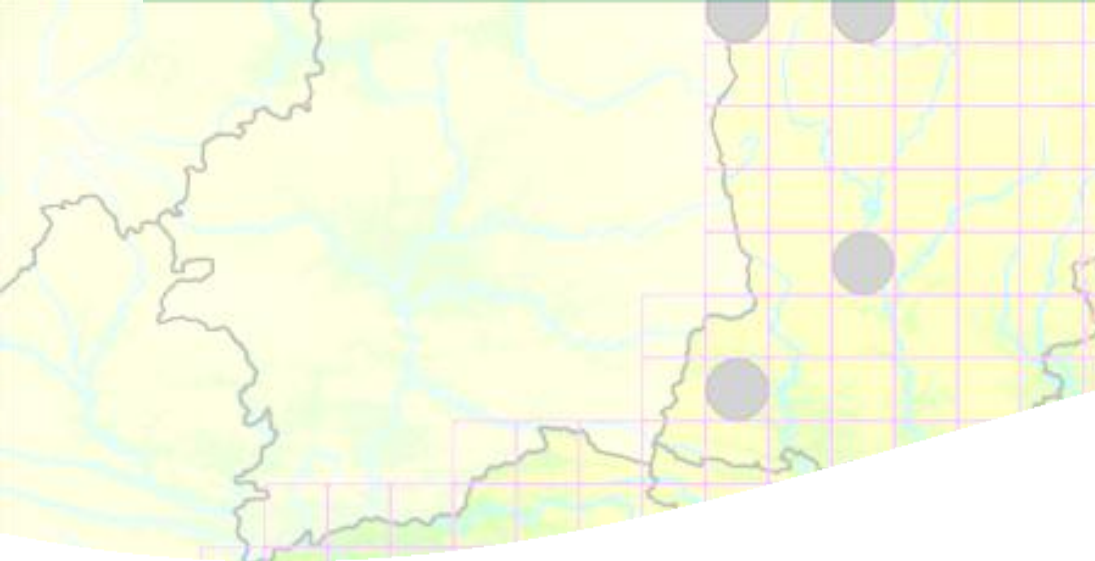

Conservatoire Botanique National



CONSERVATOIRE
BOTANIQUE
NATIONAL
DE BREST



web | www.cbnbrest.fr

*Syndicat mixte qui regroupe Brest métropole océane,
Conseil général du Finistère, Conseil régional de Bretagne
et Université de Bretagne Occidentale.*

Conservatoire botanique national de Brest

**Siège, service international,
jardin, service éducatif,
et antenne Bretagne**

52 allée du Bot
29 200 BREST
02 98 41 88 95
cbn.brest@cbnbrest.com

Antenne Basse-Normandie

Parc estuaire entreprises
Rte de Caen
14 310 VILLERS-BOCAGE
02 31 96 77 56
cbn.bassenormandie@cbnbrest.com

Antenne Pays de la Loire

28^{bis} rue Babonneau
44 100 NANTES
02 40 69 70 55
cbn.paysdeloire@cbnbrest.com