

BILAN BRETAGNE DES DÉCOUVERTES BRYOLOGIQUES 2023 (et 2022)

Premières mentions dans le Massif armoricain

***Fossombronia echinata* Macvicar** : Pointe de Kervarigeon, Bangor, Belle-Île-en-Mer, Morbihan (inv. Yves Brien, 01/2023, dét. Yves Brien & José Durfort, conf. Vincent Hugonnot), population assez importante, sur coteau sec exposé au sud-ouest, à environ 200 mètres en retrait de la côte.

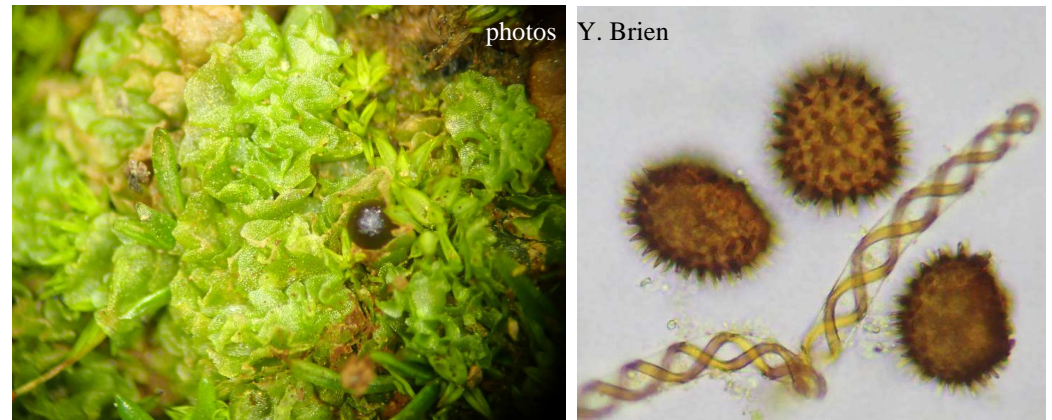

***Buxbaumia viridis* (Moug. ex Lam. & DC) Brid. ex Moug. & Nestl.** (gamétophyte : protonéma et gemmes) : Le Gouffre, Huelgoat, Finistère (inv. & dét. Paol Kerinec, 03/2023, conf. Vincent Hugonnot) ; Bois du Meinguen, Locmaria-Berrien (Paol Kerinec & Gaëtan Masson, 05/2023). **Espèce protégée en France et d'intérêt européen.**



Premières mentions en Bretagne

***Grimmia crinita* Brid.** : Haute Boulogne, Le Palais, Belle-Île-en-Mer, Morbihan (Yves Brien, conf. Jean Le Bail), sur un crépis calcaire de mur vertical exposé plein sud ►



◄ ***Physcomitrium readeri* (Müll.Hal.) G.Roth**: Étang de la Boulaye à Bruc-sur-Aff, Ille-et-Vilaine (inv. & dét. Valentin Hamon, 10/2023, conf. Jean Le Bail), en berge exondée, et en compagnie de *Physcomitrium patens*.

***Tortula acaulon* (With.) R.H.Zander var. *papillosa* (Lindb.) R.H.Zander** : *taxon sans doute détecté auparavant dans les Côtes d'Armor en avril 2022 par Olivier Massard* ; Bordure de piste de carrière, près de Castel-an-Daol, Guilers, Finistère (José Durfort, 01/2023), tous les critères de la variété présents.

Ce taxon est peut-être de faible valeur, compte tenu de l'existence de plantes intermédiaires avec la variété *acaulon*, comme en Cornouailles, et sans doute en Bretagne.

Synonyme : *Phascum cuspidatum* Hedw. var. *papillosum* (Lindb.) G.Roth

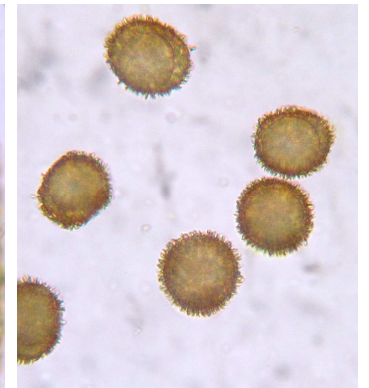
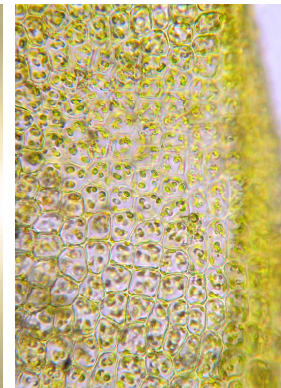

photos J. Durfort

Premières mentions ou réactualisations dans les départements

photos J. Durfort

22 - Côtes d'Armor

***Amphidium mougeotii* (Bruch & Schimp.) Schimp.** : mini-chaos sur le ruisseau de Belle-Chasse près de Guillerbot, Trémargat, (Yves Le Coeur, 04/2022), lors de la rencontre annuelle 2023 des botanistes bretons.
Première donnée pour les Côtes d'Armor



***Lophocolea semiteres* (Lehm.) Mitt.** : voie ferrée face à la Gare de Plounérin en Plufur, (Vincent Pinault, 12/2023),
Première donnée pour les Côtes d'Armor.
Espèce exogène.



29 - Finistère

***Ptychostomum bornholmense* (Wink. & R.Ruthe) Holyoak & N.Pedersen:** sentier littoral du Petit Minou, Plouzané & lande incendiée au sud-est du Menez Mikel, Brasparts, (José Durfort, 01/2023 et 08/2023) ;
Premières données pour le Finistère.



35 - Ille-et-Vilaine

***Buxbaumia aphylla* Hedw.** : Bois de Villeray, La Bouëxière (Léo Giardi, Pauline Guillaumeau & Joseph Villiermet 02/2023), sur talus ras avec lichens et mousses.

Réactualisation pour l'Ille-et-Vilaine et la Bretagne (les deux données bretonnes anciennes, dans la Forêt de Fougères par l'abbé de La Godeliniais et à Châteaubourg par Jules Gallée, datent respectivement de 1856 et 1876).

Premières données pour l'Ille-et-Vilaine.

***Bryum ruderale* Crundw. & Nyholm.** : bourg de Chanteloup, bourg de Bruc-sur-Aff, bourg de Saint-Thual, Le Coudray à Comblessac (Valentin Hamon, 11&12/2023)

***Ptychostomum moravicum* (Podp.) Ros & Mazimpaka:** les Épinettes, L'Hermitage, (Valentin Hamon, 11/2023) sur vieille traverse de chemin de fer pourrie,.

***Ptychostomum pallescens* (Schleich. ex Schwägr.) J.R.Spence:** ancienne mine de plomb, Pont-Péan (Valentin Hamon, 04/2023)

***Micromitrium tenerum* (Bruch & Schimp.) Crosby** : Berge récemment perturbée d'un petit étang à La Bellangetais, Trimer (Valentin Hamon, 11/2023),

***Hygroamblystegium varium* (Hedw.) Mönk.** : Fontaine Saint-Laurent, Crouais, (Valentin Hamon, 06/2023)

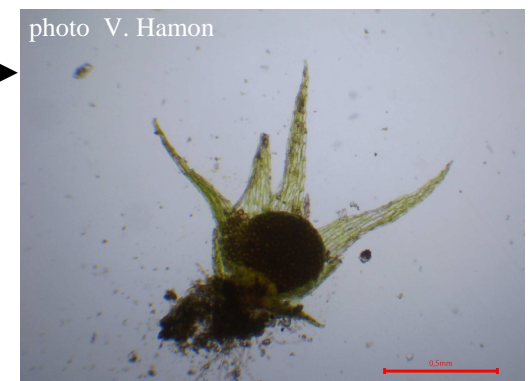

35 - Ille-et-Vilaine (suite)

Réactualisations pour l'Ille-et-Vilaine.

***Sphaerocarpos europaeus* Lorb.** : Vallée du Temple, Romillé (Valentin Hamon, 02/2023)

***Ditrichum pallidum* (Hedw.) Hampe** : La Mauvaisinière à Irodouër, La Chaussais à Langan, et le Haut Branfeul à la Noë-Blanche (Valentin Hamon, 01, 02 & 12/2023),

***Heterocladium flaccidum* (Schimp.) A.J.E.Sm.** : Montmuran, Les Iffs (Valentin Hamon, 12/2023)

***Microbryum rectum* (With.) R.H.Zander** : au pied de l'Église de Saint-Thual (Valentin Hamon, 12/2023)

***Philonotis caespitosa* Jur.** : La Provotais à Treffendel, La Croix Neuve à Baussaine, et La Métairie du Perray à Saint-Péran (Valentin Hamon, 10, 11 & 12/2023),

***Philonotis capillaris* Lindb.** : site de Point-Clos, Gaël (Dominique Delarue & Julie Coudreuse, 08/2023, conf. JD) ; Chapelle de l'Hermitage à Goven, (Julie Coudreuse, Dominique Delarue, Benoît Dujol, Valentin Hamon, Maude Herman, Catherine Laurent, & Olivier Terasas, 11/2023)

***Physcomitrium patens* (Hedw.) Mitt.** : Étang de Painroux, Guignen (BD, 10/2023) ; Étang de la Forge, Martigné-Ferchaud (Valentin Hamon, 10/2023 avec EB, MVC, DC, VC, BD, SF, CG, EL, VL, CL, EL, FLD, EQ, & HTig - sortie E.R.I.C.A.) ; Etang de la Boulaye, Bruc-sur-Aff (Valentin Hamon, 10/2023)



56 - Morbihan

Premières données pour le Morbihan

***Odontoschisma denudatum* (Mart.) Dumort.** : Coet Fao, Plouay, ►
(Paol Kerinec, 06/2023)

***Scapania umbrosa* (Schrad.) Dumort.** : bas de versant de la
Chapelle Sainte-Barbe, Le Faouët (inv. & dét. Paol Kerinec
09/2023, conf. JD, avec MB, JChev, GC, PD, JD, VHam, PK, YLC,
VP, ST, & MU - sortie CoLiBry), sur souche.

***Didymodon sinuosus* (Mitt.) Delogne** : Chapelle Sainte-Barbe, Le
Faouët (inv. & dét. Sébastien Théof, 09/2023, avec MB, JChev, GC,
PD, JD, VHam, PK, YLC, VP, ST, & MU - sortie CoLiBry).

***Heterocladium wulfsbergii* I.Hagen** : Villeneuve Barrégan, Le
Faouët (inv. & dét. Sébastien Théof, 09/2023, avec MB, JChev, GC,
PD, JD, VHam, PK, YLC, VP, ST, & MU - sortie CoLiBry).

Première donnée continentale pour le Morbihan

***Harpalejeunea mollerii* (Steph.) Grolle** : l'Ellé au niveau de la ►
Chapelle Sainte-Barbe, Priziac (Sébastien Théof & Paol Kerinec,
08/2023, préparation sortie CoLiBry).

Réactualisation pour le Morbihan (dans la même localité).

***Jungermannia pumila* With.** : joints entre les pavés de la
Chapelle-Sainte-Barbe, Le Faouët (MB, JChev, GC, PD, JD, VHam,
PK, YLC, VP, ST, & MU 09/2023 - sortie CoLiBry).



Liste des contributeurs aux découvertes et saisies bryologiques de Bretagne 2023 (& 2022 pp) :

Yves Brien (YB), Mickaël Buord (MB), Eva Burguin (EB), Marie-Violaine Caillaud (MVC), Johan Cheveau (JChev), Daniel Chicouene (DC), Vincent Colasse (VC), Gabriel Contin (GC), Julie Coudreuse (JC), Pierre Danet (PD), Dominique Delarue (DD), Benoît Dujol (BD), José Durfort (JD), Samuel Fauchon (SF), Colette Gautier (CG), Léo Giardi (LG), Pauline Guillaumeau (PG), Valentin Hamon (VHam), Maude Herman (MH), Vincent Hugonnot (VH), Michel Jaffrézic (MJ), Paol Kerinec (PK), Emilien Landais (EL), Virginie Lapeyre (VL), Catherine Laurent (CL), Elise Laurent (EL), Jean Le Bail (JLB), Yves Le Coeur (YLC), Florian Le Du (FLD), Olivier Massard (OM), Gaëtan Masson (GM), Vincent Pinault (VP), Jean-Paul Priou (JPP), Emmanuel Quéré (EQ), Gabriel Rivière (GR), Olivier Terasas (OT), Sébastien Théof (ST), Hervé Tiger (HTig), Mélanie Ulliac (MU), Joseph Villiermet (JV)